



えんだより



R3. 5月
あまつけほいくえん



5月の行事



振袖や青空と新緑の眩い季節になってきました。耳を澄ませると小鳥たちの声が聞こえ、自然いっぱいの園庭で子どもたちが元気一杯あそんでいます。進級から1か月がたると、たまに疲れが出てくるようです。子どもたちの健康状態にも注意しながら安心して遊び込める環境を作りたいと思います。



日	月	火	水	木	金	土
						1 布団持ち帰り日
2	3 憲法記念日	4 みどりの日	5 こどもの日	6 お弁当の日 個人面談(15)	7	8
9 母の日	10	11 避難訓練(地震)	12 内科検診	13	14	15
16	17	18 避難訓練(火災・消防署対指導)	19	20	21	22
23 30	24 31	25 誕生会	26	27	28	29



6月の予定

交通安全指導、避難訓練(火災・土砂災害)、内科検診(8日)、誕生会(23日)
お弁当の日(日程調整中)

。 *。*。*。*。* *。

個人面談 お世話になります

新しい環境に対する緊張もほぐれ、毎日楽しく過ごしています。短い時間での面談になりますが、よりよいお話ができれば...と思っています。

* *。*。* *。*。*



おうちの人の似顔絵展!!

* Aコープにてお父さんやお母さんの似顔絵展が開催されています。あまつけ保育園からも、桜・松こみさんと竹こみさんの絵を出品しました。立ち寄られた時はぜひご覧下さいね。

絵本の貸出しもしています

玄関ホールにて絵本の貸出しもしています。お話を聞き想像を膨らませることの楽しさを増やしていけたらいいと考えています。どうぞ、絵本の時間をご家庭でも楽しんでいただけますように...♡

お気軽にご利用下さいね。

お茶うがいで
げんきいっぱい!!

保育園では、緑茶うがいを習慣化して、快適な毎日を送っています。

緑茶に含まれるカテキンには、

殺菌作用があり、免疫力UPに効果があると言われています。うがい効果で、これからも元気な体づくりをしていきます!



今月のおべんとうの日は、
6日(木)です!!



お忙しい中とは存じますが、どうぞよろしくお願いいたします。

月に1度のお弁当の日。みんなで食べるにぎやかなランチタイムは、子どもたちにとって楽しい時間です。

12日(木)は、

内科検診です

中色医院の先生に診ていただきます。前日はお風呂に入って清潔にしておきましょう。





令和3年

日	曜	主 活 動	日	曜	主 活 動
1	土	えほん 絵本そひる 布団持ち帰り	19	水	うんどう 運動あそび
6	木	こがい 戸外あそび おべんとうのひ	20	木	ちや お茶ごっこ
7	金	こうつうあんぜんしどう 交通安全指導	21	金	しんたいそくてい 身体測定
8	土	こがい 戸外あそび	22	土	こがい 戸外あそび
10	月	おがみ 折り紙	24	月	ちえあそび
11	火	じしんひびんけんれん 地震避難訓練	25	火	たんじゆうかい 誕生会
12	水	うんどう 運動あそび 内科検診	26	水	うんどう 運動あそび
13	木	しゃぼん玉 しゃぼん玉あそび	27	木	ちや お茶ごっこ
14	金	せん 線のけいこ	28	金	げーむ ゲームあそび
15	土	こがい 戸外あそび	29	土	こがい 戸外あそび
17	月	すなば 砂場あそび	31	月	えほん 絵本そひる
18	火	かさいひびんけんれん 火災避難訓練			

※主活動は変更になる場合があります。ご了承ください。

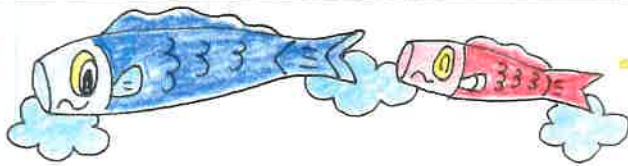

緑が美しく 気持ちのよい季節。子ども達は
園庭に出ると のびのびと 体を動かし 元気いっぱい
遊んでいます。一人ひとり鉢に植えたミニトマトは
みんな花を咲かせ 喜んでいた子ども達です。



今月も様々なことに興味・関心を
もち、楽しく過ごせるように
していきたいと思っております。



6日(木)は おべんとうのひ です!!

お弁当の日。いつもに増して 朝から笑顔いっぱい
子ども達です!! 今月もお世話になります。

箸・水筒を 持たせて下さい。



6日~15日は 個人面談期間 です

ご家庭での お子さんの様子をお聞かせ下さい。
ご家庭と園が 連携をとりながら 子ども達の
成長を見守りたいと思います。限られた
時間となりますが どうぞよろしくお願い致します。



9日(日)は 母の日です

感謝の気持ちを込めて
プレゼントを 作りました!
プレゼントするのを 待たず
そうしている
子ども達です。
お楽しみに...♡



おしらせ

桜まつり(17日(月))から
お昼寝なしになります。
午後の時間も 楽しく 過ぎて
いきたいと思っております。
時には、体を
休める日もあります。
ご了承ください。



おたんじょうび おめでとう!!

- ・すがわら ゆきわくん (13日で 5さいです)
- ・なかむら そうすけくん (18日で 5さいです)
- ・はらだ たくまくん (28日で 5さいです)



たけぐみだより

R3.5

日曜	主活動	日曜	主活動
1 土	絵本を見る <i>布団持ち帰り</i>	19 水	散歩
6 木	戸外あそび <i>お弁当の日 個人面談</i>	20 木	ぬり絵
7 金	交通安全指導	21 金	身体測定
8 土	戸外あそび	22 土	戸外あそび
10 月	折り紙あそび	24 月	粘土あそび
11 火	地震時避難訓練	25 火	言生会
12 水	運動あそび <i>内科検診</i>	26 水	昔あそび
13 木	しゃぼん玉あそび	27 木	お絵描き
14 金	ワークブック	28 金	ゲームあそび
15 土	戸外あそび	29 土	戸外あそび
17 月	砂場あそび	31 月	絵本を見る
18 火	火災時避難訓練		

※主活動は変更する場合があります。ご了承ください。

進級して早一ヵ月。新しい環境にも慣れてきた子どもたち。出来ることも増え、すでにたくさんの成長を見せてくれているたけぐみさんです!! "お兄ちゃん、お姉ちゃんだから..."とほりきっています。緑の鮮やかな空持ちのよい季節。戸外へ出かけ、思いきり体を動かして元気にすごしていきたいと思います。



9日(日)は、母の日です。

日頃の感謝の気持ちを込めてプレゼントを作っています。お楽しみに...!!
ママ、だいすき



お世話しています
先日、あさがおの種をまきました。まだ芽は出ませんが、「まだ咲かないね〜」「早く咲かないかな〜」と楽しみに毎日水やりを頑張っています。

おしらせ・おねがい

- 6日(木)は お弁当の日 です。とても楽しみにしています。よろしくお願いします。
- 6日(木)～15日(土)は 個人面談 です。ご家庭での子どもたちの様子をお聞かせ下さい。お忙しい中、お世話になります。
- 仏が伸びていると危ないです。短くきれいに切して下さいようお願いします。

外あそびが多くなります。着替えはゆめに持たせて下さい。肌着や靴下もお願いします。



